

WisePrep Duet

液状化検体対応

卓上細胞診標本作製装置

卓上小型、
LBC標本を短時間で作製！！



■特長

- 卓上小型、簡単操作、短時間運転(2検体を約30秒で処理)の装置です。
- 2検体を同時に処理(スライドへの塗布/1検体処理も可)できます。
- 保存された検体を直接セットして使用できます。
- 保存液は、バイアルタイプと大容量タイプを選択できます。
- 細胞診に最適なプログラムとフィルターキットで安定した標本を作製します。
- 細胞が重ならず均等に塗布することができます。
- 運転終了時はブザー音でお知らせします。
- 任意の条件で設定後は、操作パネルは触らずフットスイッチで運転できます。

保存容器 & フィルターキット

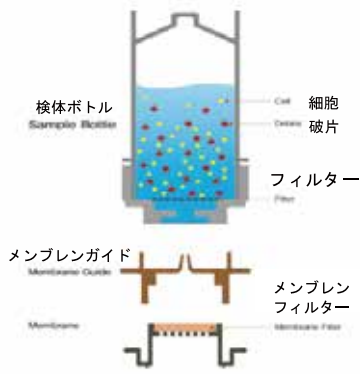

塗布方法

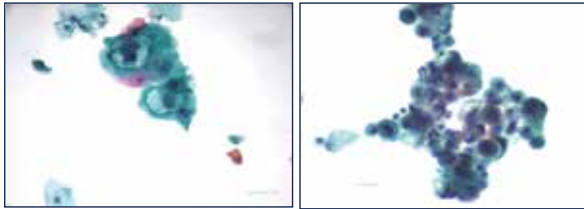
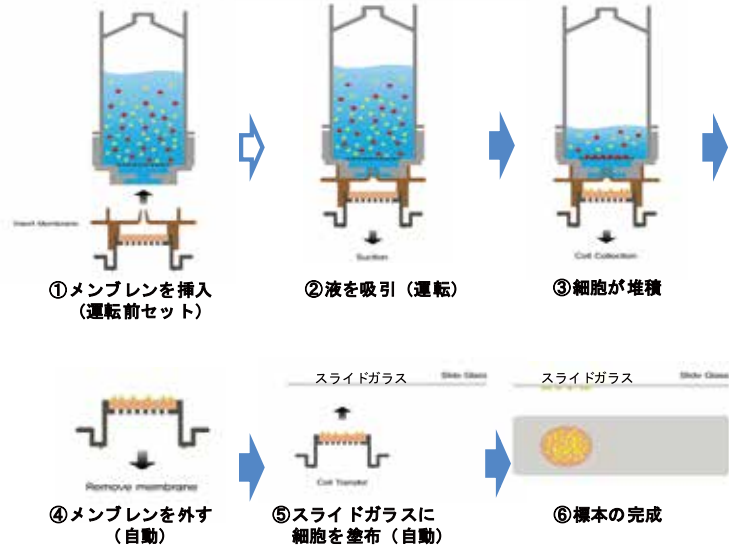

・バイアル&保存液



- ・婦人科 (GYN)
- ・非婦人科 (NON-GYN)
- ・粘性性検体 (Sputum)
- ・2000mlタイプ (各種)

・フィルターキット



■ WisePrep Duetの仕様

処理方法	フィルター塗抹方式	電源	100V±10V、0.5A、50/60Hz
処理検体数	同時2検体処理 (1検体処理も可能)	寸法	27.2 (幅) × 55.7 (奥行) × 40.2 (高さ) cm
処理スピード	2検体/約30秒	質量	約21kg
機能	運転終了時にブザー音など フットスイッチで運転ON	設置環境	温度 18~30℃ 湿度 20~80%RH 結露しないこと

●仕様は改良のため予告なく変更することがあります。

■ 記載事項

届出番号 : 14B2X00025000055
 一般的名称 : 自動染色装置

JMDNコード : 70191000
 販売名称 : 卓上細胞診標本作製装置 WisePrep Duet
 クラス分類 : 一般医療機器 特定保守管理医療機器

⚠ 安全に関するご注意

ご使用の際は、製品に添付の「添付文書」、「取扱説明書」をよくお読みの上、正しく安全にお使い下さい。

水、湿気、ほこり、電気ノイズ等の多い場所に設置しないで下さい。故障や思わぬ事故の原因となることがあります。

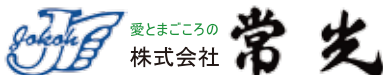

製造販売業 株式会社常光
 神奈川県川崎市高津区宇奈根731-1

東京本社 〒113-0033 東京都文京区本郷3-19-4 (常光ビル)
 Tel: (03)3815-1717 (代) Fax: (03)3815-1759

東京支店 〒213-8588 川崎市高津区宇奈根731-1
 東京技術研究所 Tel: (044)811-9211 (代) Fax: (044)811-9209
 URL <http://jokoh.com> E-mail mail@jokoh.com

菊川工場 Tel:0537-36-1577
 大阪支店 Tel:072-624-4411
 名古屋支店 Tel:052-202-7202
 福岡支店 Tel:092-281-5757
 仙台営業所 Tel:022-292-7170
 新潟営業所 Tel:025-277-3811
 札幌支店 Tel:011-219-2211

旭川支店 Tel:0166-69-3333
 函館支店 Tel:0138-40-3366
 帯広営業所 Tel:0155-24-3057
 釧路営業所 Tel:0154-55-1200
 北見営業所 Tel:0157-24-9534
 室蘭営業所 Tel:0143-55-3037
 苫小牧営業所 Tel:0144-73-4481
 稚内営業所 Tel:0162-29-2322